

# Relatório de Gestão

Ano de 2020



## Índice

<b>Capítulo I</b> .....	3
<b>Introdução</b> .....	3
<b>Sistema Contabilístico</b> .....	3
<b>O Relatório de Gestão</b> .....	3
<b>Dados Estatísticos da Freguesia</b> .....	4
<b>Quadro de Pessoal</b> .....	4
<b>Capítulo II</b> .....	5
<b>Análise Financeira</b> .....	5
<b>A Receita</b> .....	5
<b>A Despesa</b> .....	6
<b>Saldos de Gerência / Tesouraria</b> .....	9
<b>Capítulo III</b> .....	9
<b>Aplicações legais</b> .....	9
<b>Princípios e Regras Orçamentais</b> .....	9
<b>Principais Políticas Contabilísticas</b> .....	10
<b>Investimentos</b> .....	11
<b>Plano Plurianual de Investimentos</b> .....	11
<b>Resultados</b> .....	12
<b>Conclusão</b> .....	12
<b>Resultado líquido</b> .....	12
<b>Passivos e Ativos</b> .....	12
<b>Passivo financeiro:</b> .....	12
<b>Ativo financeiro:</b> .....	13
<b>Capítulo IV</b> .....	13
<b>Divergências e Justificativos</b> .....	13
<b>Divergências</b> .....	13
<b>Justificativos</b> .....	13
<b>Capítulo V</b> .....	14
<b>Nota Final</b> .....	14



## Capítulo I

### Introdução

#### **Sistema Contabilístico**

Desde 1 de Janeiro de 2020 que as autarquias locais passaram a estar sujeitas a um novo regime contabilístico – o SNC-AP – caracterizado, de entre outros aspetos, pela introdução de um novo paradigma às finanças públicas, centrado, fundamentalmente, na sua contabilidade, relato, controlo e transparência das contas públicas.

Foi igualmente previsto um regime simplificado para Microentidades, funcionando com base na NCP26 – Norma de Contabilidade Pública 26 que se centra na Contabilidade e Relato Orçamental, o qual é aplicável às autarquias locais que apresentem nas duas últimas prestações de contas um montante global de despesa orçamental paga inferior ou igual a 1.000.000€.

As entidades que se integram neste regime apenas são obrigadas a utilizar a Contabilidade e Relato Orçamental e a divulgação do Inventário do Património. (art.º 6 da Portaria 218/2016 de 9 de agosto)

O regime simplificado é aplicável à Freguesia de Candelária, em função do respetivo montante global de despesa orçamental paga nas últimas duas prestações de contas, nomeadamente 131.477,01 euros em 2018 e 307.970,26 euros em 2019.

#### **O Relatório de Gestão**

O relatório de gestão enquadra-se no âmbito da prestação de contas relativa ao exercício de 2020 e foi elaborado de acordo com os procedimentos estabelecidos no Sistema de Normalização Contabilística para as Administrações Públicas (SNC-AP), aprovado pelo Decreto-Lei n.º 192/2015, de 11 de setembro com as alterações introduzidas pelo Decreto-Lei n.º 85/2016, de 21 de dezembro, e pela Portaria n.º 218/2016 de 09 de agosto, contemplando a análise da evolução da situação económica e financeira da autarquia.



O ano de 2020 foi o ano de implementação do SNC-AP, sendo que a data de transição para o novo referencial contabilístico é de 1 de janeiro de 2020.

Neste processo de mudança, para além dos desafios de natureza técnica que se verificaram na implementação, existiram ainda outros onde podemos destacar a função da contabilidade pública, devendo proceder-se ao reforço de competências, sistemas de informação, e o estabelecimento de mecanismos adicionais de controlo interno que permitam monitorizar o novo processo contabilístico e fluxo das transações que garantam que a informação a produzir é completa e fiável.

Apesar das dificuldades sentidas nesta transição, os objetivos foram alcançados e a mesma foi concluída com sucesso.

Não obstante o descrito no anexo às demonstrações financeiras relativamente à comparabilidade, será efetuada, sempre que possível, a análise comparativa relativamente ao ano de 2019, visto ter sido efetuada a conversão dos saldos para as contas e rubricas das demonstrações orçamentais de acordo com o SNC-AP.

A comparabilidade integral dos períodos será retomada na sua plenitude com as demonstrações financeiras de 2021.

## **Dados Estatísticos da Freguesia**

A Freguesia de Candelária inserida no concelho de Ponta Delgada, composta por uma área de 8.53Km<sup>2</sup> e 1.079 habitantes (dados INE censos 2011) e com 980 eleitores inscritos. (dados MAI – Mapa nº 1/2021 publicado a 1 de março de 2021).

## **Quadro de Pessoal**

A Freguesia de Candelária não possui quadro de pessoal.



## Capítulo II

### Análise Financeira

A análise efetuada neste relatório traduz de uma forma sucinta a execução do orçamento referente ao ano 2020 incidindo sobre a análise à execução orçamental e às demonstrações orçamentais previstas no SNC-AP.

#### A Receita

As receitas arrecadadas no ano de 2020 totalizaram o montante de 146.845,69 euros, de um total previsto de 151.880,62 euros cuja composição é de (73,99%) de receitas correntes e (26,01%) de receitas de capital, correspondendo a uma execução superior em 48.465,69 euros ao orçamento inicial que foi no total de 98.380,00 euros.

<b>Receitas</b>		
<b>Receitas Correntes</b>	<b>Valor</b>	<b>%</b>
01 - Impostos Directos.....	3.084,60	2,10%
02 - Impostos Indirectos.....	0,00	0,00%
04 - Taxas, Multas e Outras Penalidades.....	481,59	0,33%
05 - Rendimentos da Propriedade.....	0,00	0,00%
06 - Transferências Correntes.....	105.088,54	71,56%
07 - Venda de Bens e Serviços Correntes.....	0,00	0,00%
08 - Outras Receitas Correntes.....	0,00	0,00%
<b>Total de Receitas Correntes</b>	<b>108.654,73</b>	<b>73,99%</b>
<b>Receitas de Capital</b>	<b>Valor</b>	<b>%</b>
09 - Venda de Bens de Investimento.....	1.200,00	0,82%
10 - Transferências de Capital.....	15.000,00	10,21%
11 - Activos Financeiros.....	0,00	0,00%
12 - Passivos Financeiros.....	0,00	0,00%
13 - Outras Receitas de Capital.....	0,00	0,00%
15 - Reposições não Abatidas nos Pagamentos.....	412,68	0,28%
16 - Saldo da Gerência Anterior.....	21.578,28	14,69%
<b>Total de Receitas de Capital</b>	<b>38.190,96</b>	<b>26,01%</b>
<b>Total de Receitas: 146.845,69</b>		



Representação Gráfica da Variação dos Capitulos da Receita

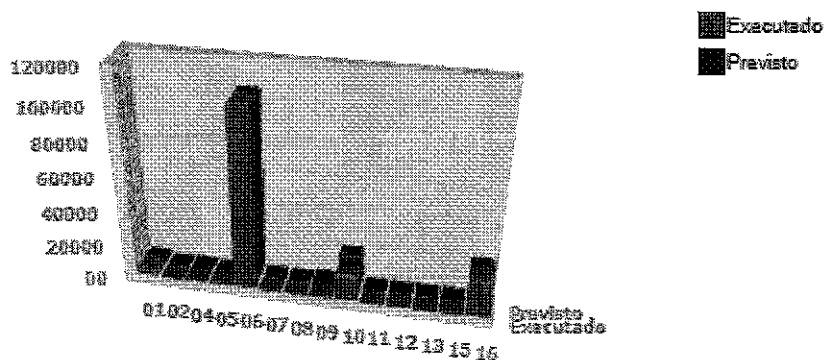

Distribuição da Receita pelos capitulos

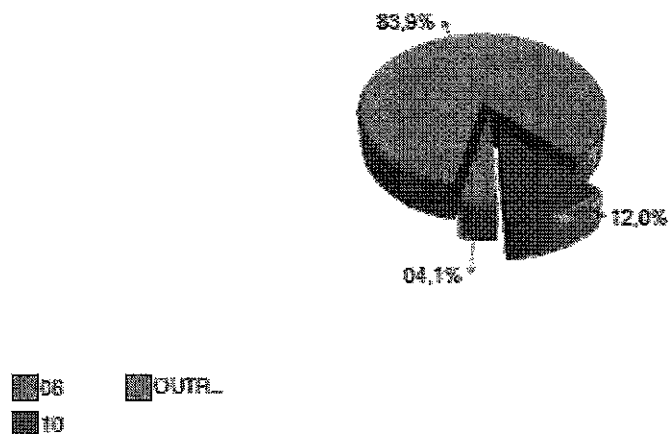

(ver no quadro acima das receitas a correspondência dos capitulos)

## A Despesa

As despesas totais ascenderam a 125.070,13 euros de um total previsto de 151.880,62 euros correspondendo a uma execução superior em 26.690,13 euros ao orçamento inicial previsto de 98.380,00 euros.

Do total de despesas ocorridas no ano de 2020, 52,90% referem-se a despesas correntes e 47,10% a despesas de capital traduzindo-se respetivamente em 66.166,54 euros e 58.903,59 euros.



<b>Despesas</b>		
<b>Despesas Correntes</b>		
	<b>Valor</b>	<b>%</b>
01 - Despesas com o Pessoal.....	8.771,14	7,02%
02 - Aquisição de Bens e Serviços.....	30.372,08	24,28%
03 - Juros e Outros Encargos.....	0,00	0,00%
04 - Transferências Correntes.....	26.257,86	20,99%
05 - Subsídios.....	0,00	0,00%
06 - Outras Despesas Correntes.....	759,46	0,61%
<i>Total de Despesas Correntes</i>	66.166,54	52,90%
<b>Despesas de Capital</b>		
	<b>Valor</b>	<b>%</b>
07 - Aquisição de Bens de Capital.....	58.903,59	47,10%
08 - Transferências de Capital.....	0,00	0,00%
09 - Activos Financeiros.....	0,00	0,00%
10 - Passivos Financeiros.....	0,00	0,00%
11 - Outras Despesas de Capital.....	0,00	0,00%
<i>Total de Despesas de Capital</i>	58.903,59	47,10%
<b>Total de Despesas : 125.070,13</b>		

As despesas correntes não excederam as receitas correntes respeitando assim o princípio do equilíbrio orçamental constante do art.º 40.º da RFALEI.

Distribuição da Despesa pelos capítulos

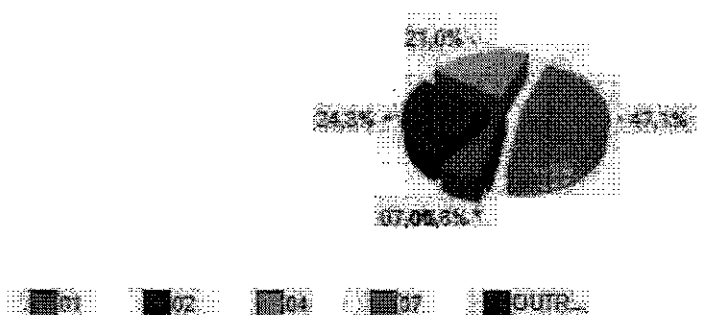

(ver no quadro acima das despesas a correspondência dos capítulos)

FREGUESIA DE CANDELÁRIA  
RELATÓRIO DE GESTÃO - 2020



Designação	Previsto	Realizado	Perc%
<b>Despesas Correntes</b>			
01 Despesas com pessoal	9.008,00	8.777,14	97,44
02 Aquisição de Bens e Serviços	41.641,63	30.372,08	72,94
03 Juros e Outros Encargos			
04 Transferências Correntes	35.087,37	26.257,86	74,84
05 Subsídios			
06 Outras Despesas Correntes	1.274,00	759,46	59,61
<b>Total de Despesas Correntes</b>	<b>87.011,00</b>	<b>66.166,54</b>	<b>76,04</b>
<b>Despesas de Capital</b>			
07 Aquisição de Bens de Capital	64.649,62	58.903,59	91,11
08 Transferências de Capital			
09 Activos Financeiros			
10 Passivos Financeiros			
11 Outras Despesas de Capital	220,00	0,00	0,00
<b>Total de Despesas de Capital</b>	<b>64.869,62</b>	<b>58.903,59</b>	<b>91,11</b>
<b>Total Geral</b>	<b>151.880,62</b>	<b>125.070,13</b>	<b>82,35</b>

A estrutura da despesa dá-nos o peso de cada tipo de despesa, de acordo com a sua natureza, ou seja, por agrupamento económico.

	Saldo da gestão anterior			Op. Tesouraria		
	Receitas	Despesas	Saldo	Receitas	Despesas	Saldo
Janúrio	7.939,69	3.769,37	24.746,59	0,00	0,00	0,00
Fevereiro	9.963,67	30.673,14	1.469,57	0,00	0,00	0,00
Março	5.001,30	6.644,43	8.777,59	0,00	0,00	0,00
Abril	20.323,60	8.383,72	18.101,81	0,00	0,00	0,00
Mai	59,93	5.862,91	3.394,24	0,00	0,00	0,00
Junho	6.769,32	2.701,31	13.395,01	0,00	0,00	0,00
Julho	14.532,64	5.252,48	22.157,27	0,00	0,00	0,00
Agosto	19.997,95	5.616,64	27.124,53	0,00	0,00	0,00
Setembro	13.093,38	10.466,21	34.341,76	0,00	0,00	0,00
Outubro	16.142,67	15.601,64	40.335,74	0,00	0,00	0,00
Novembro	6.247,20	21.290,82	54.070,29	0,00	0,00	0,00
Dezembro	6.181,27	3.725,96	24.975,96	0,00	0,00	0,00
<b>Total</b>	<b>125.267,41</b>	<b>125.070,13</b>		<b>0,00</b>	<b>0,00</b>	

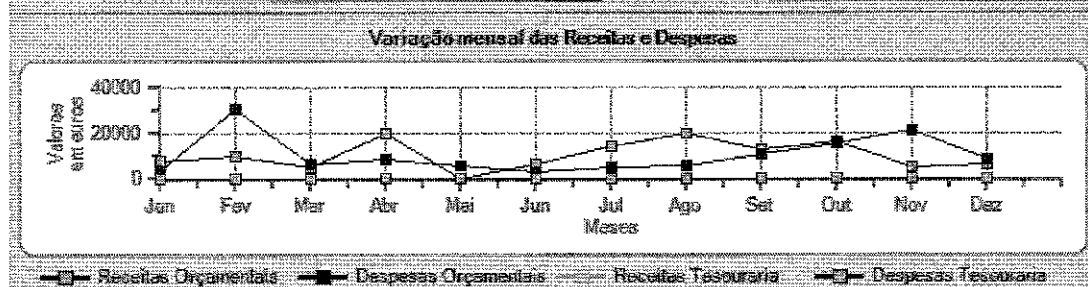



## Saldos de Gerência / Tesouraria

O saldo a transitar para a gerência seguinte ascende a 21.775,56 euros, sendo que o saldo orçamental do ano é de 21.775,56 euros, uma vez que foi incorporado o saldo orçamental da gerência anterior no montante de 21.578,28 euros.

Recebimentos			Pagamentos		
Saldo da Gerência Anterior		21.578,28	Despesa Orçamental		21.578,28
Execução Orçamental	21.578,28		Correntes	56.186,54	
Operações de Tesouraria	0,00		Capital	58.905,59	
Recensa Orçamental		21.578,28	Operações de Tesouraria		0,00
Correntes	105.854,73		Saldo para a Gerência Seguinte		21.775,56
Capital	18.512,68		Execução Orçamental	21.775,56	
Operações de Tesouraria		0,00	Operações de Tesouraria	0,00	
<b>Total</b>		<b>145.241,64</b>	<b>Total</b>		<b>145.241,64</b>

A Síntese das Reconciliações Bancárias demonstra que:

Banco	Instalação Bancária		Saldo em 31/12/2020	Operações em trânsito - A adicionar	Operações em trânsito - A subtrair	Saldo contabilizado
	N.º da conta					
CA	3120087.003		0,00	0,00	0,00	0,00
BPI	5182820		22.131,48	0,00	355,62	21.775,86

A Conta à Ordem 51802820 do BPI apresenta divergência de valores justificada pelos movimentos em transito a 31 de dezembro.

## Capítulo III

### Aplicações legais

#### Princípios e Regras Orçamentais

A Junta de Freguesia de Candelária cumpriu durante o ano de 2020 os princípios e regras orçamentais consagrados na Lei do Enquadramento Orçamental (Lei n.º 151/2015 de 11 de setembro).



Nomeadamente a estabilidade orçamental, tendo sido apurado um saldo positivo.

Todas as receitas foram registadas pela importância integral em que foram avaliadas, sem dedução alguma para encargos de cobrança ou de qualquer outra natureza e todas as despesas foram registadas pela sua importância integral, sem qualquer dedução, respeitando deste modo a não compensação da receita e despesa.

As despesas foram inscritas no orçamento, estruturadas em programas, por fonte de financiamento, por classificadores orgânico, funcional e económico. As receitas foram registadas por classificador económico e fonte de financiamento.

A Junta de Freguesia cumpre a transparência orçamental disponibilizando informação fiável, completa e atualizada.

### **Principais Políticas Contabilísticas**

As demonstrações orçamentais foram preparadas de acordo com a NCP 26, e são apresentadas em euros.

A informação é preparada na base do acréscimo, onde os efeitos das transações e de outros acontecimentos são reconhecidos quando eles ocorrem, satisfeitas as definições e os critérios de reconhecimento de acordo com a Estrutura Conceptual do SNC-AP.

As demonstrações orçamentais apresentam de forma apropriada a posição financeira e orçamental, o desempenho orçamental e os fluxos de caixa da Junta de Freguesia de Candelária, bem como a representação fiel dos efeitos das transações, outros acontecimentos e condições, de acordo com as definições e critérios estabelecidos na NCP-26.

Não obstante o referido anteriormente acerca da comparabilidade, sempre que possível a informação comparativa foi divulgada com respeito ao período anterior para as quantias relatadas nas demonstrações orçamentais.



As demonstrações orçamentais estão consistentes de um período para o outro, quer a nível da apresentação, quer dos movimentos contabilísticos que lhes dão origem, exceto quando ocorrem alterações significativas na natureza que, nesse caso, estão devidamente identificadas e justificadas no presente relatório. Desta forma, é proporcionada informação fiável e mais relevante.

## Investimentos

### Plano Plurianual de Investimentos

*Execução Anual do Plano Plurianual de Investimentos*

Orçamento	N.º do Projeto	Designação do Objeto	Classificação Orçamental			Zonas de Financiamento				Datas		Montante Previsto			Montante Executado			Nível de Execução Financeira Anual %	Nível de Execução Financeira Global %
			Organismo	Reservações	Transferências	RG	RF	RE	EMRES	Início	Fim	Ano	Anos Seguintes	Total	Anos Anteriores	Ano	Total		
1		<b>Fundação</b>																	
2	2019	Obra de Construção Casa da Ponte da Igreja	3103	07010302	E	0,00	100,00	0,00	0,00	01-01-2019	12-2021	1.000,00	0,00	1.000,00	0,00	2.000,00	1.000,00	50,00	41,34
4	2019	Adquirição de Material	3103	070111	O	0,00	100,00	0,00	0,00	01-01-2019	12-2021	1.000,00	0,00	1.000,00	2.000,00	1.000,00	1.000,00	100,00	99,99
2		<b>Fundação</b>																	
2	2019	Reconstrução do Jardim da Casa Redonda	3103	07010405	E	0,00	100,00	0,00	0,00	01-01-2019	12-2021	1.000,00	0,00	1.000,00	0,00	2.000,00	1.000,00	50,00	50,00
2	2019	Centário	3103	07010402	A	0,00	100,00	0,00	0,00	01-01-2019	12-2021	1.000,00	0,00	1.000,00	0,00	2.000,00	1.000,00	50,00	50,00
2	2020	Complexo Desportivo	3103	07010406	O	0,00	100,00	0,00	0,00	01-01-2020	12-2021	1.000,00	0,00	1.000,00	0,00	2.000,00	1.000,00	50,00	100,00
2	2020	Requalificação de Espaços Públicos da Freguesia	3103	07020430	O	0,00	100,00	0,00	0,00	01-01-2020	12-2021	1.000,00	0,00	1.000,00	0,00	2.000,00	1.000,00	50,00	100,00

O Plano Plurianual de Investimentos, demonstra no decorrer do mandato as previsões de investimento a realizar na Freguesia, assim sendo no ano de 2020, a execução financeira do Plano Plurianual de Investimentos (PPI) teve o nível de Execução de Financiamento Anual de 91,48% no valor total investido de 62.525,05 euros.



## Resultados

### Conclusão

As limitações de ordem financeira constituem uma realidade à qual a autarquia não pode escapar. As escassas receitas próprias tornam-na demasiado dependente das transferências do Estado, através do Fundo de Financiamento das Freguesias (FFF), das Instituições Públicas e da Câmara Municipal do concelho, através dos protocolos de delegação de competências, bem como de Acordos de Colaboração e Cooperação financeira.

Para fazer face aos atuais constrangimentos financeiros, o controlo das despesas correntes tem sido uma das grandes prioridades.

Apesar destas limitações, a Junta de Freguesia conseguiu, com grande competência, realizar muitos dos objetivos propostos no seu Plano de Atividades para 2020.

### Resultado líquido

Analisada a Receita e a Despesa do Ano Económico de 2020, contempla-se que o saldo resultante após o encerramento do ano é de €21.775,56.

### Passivos e Ativos

#### Passivo financeiro:

A 31 de Dezembro existiam dívidas a terceiros a curto prazo no valor de 1.534,20 euros.

Identificam	N.º Fornecedor	Designação Fornecedor	Classificação Despesa	Caraterização	Código/Fatura	Data Doc.	Descrição	Dividendos	Dívidas em
143419030FT FR 201	140419045	Carlos Manuel Medeiros	21	Curto Prazo	FT FR 20185	31-05-2020	Serviços prestados na	0,00	220,00
202745975Programa	202745975	Valter Manuel Aguiar	04	Curto Prazo	Programa CTT'S	23-09-2020	Programa CTT'S - Ofic	0,00	71,69
202745975Programa	202745975	Valter Manuel Aguiar	04	Curto Prazo	Programa CTT'S	03-12-2020	Programa CTT'S - Ofic	0,00	22,26
202745975Programa	202745975	Valter Manuel Aguiar	04	Curto Prazo	Programa CTT'S	30-12-2020	Programa CTT'S - Ofic	0,00	71,69
122610158Programa	122610158	Jorge Alberto do Costa	04	Curto Prazo	Programa SEI	16-12-2020	Programa SEI - Bateria	0,00	7,59
197037656Programa	197037656	Luís Alberto Costa Cid	04	Curto Prazo	Programa SEI	17-12-2020	Programa SEI - Bateria	0,00	2,27
605760220FT 2020/1	605760320	Securities Direct Pariz	02	Curto Prazo	FT 200/1036483	01-05-2020	Instalação de alarme	0,00	42,49
207520110FR 23	207520110	Loanal Jorge Medeiros	02	Curto Prazo	FR 23	16-07-2020	Reparação da Bateria	0,00	12,88
512025320FT 20FTV	512025320	Cooperativa Agrícola	02	Curto Prazo	FT 20FTV12003140	16-11-2020	Refeição jantar vlt	0,00	12,49
512025320FT 20FTV	512025320	Cooperativa Agrícola	02	Curto Prazo	FT 20FTV12003213	23-11-2020	Refeição jantar 3.Dona	0,00	56,43
512093782FT 27745	512093782	Cristiano Ricardo Corti	02	Curto Prazo	FT 27745A	03-12-2020	Gastos rodoviário	0,00	72,14
512093782FT 27759	512093782	Cristiano Ricardo Corti	02	Curto Prazo	FT 27759A	17-12-2020	Gastos rodoviário	0,00	83,83
515090240FA 2020/5	515090240	Socuzem - Sociedade	02	Curto Prazo	FA 2020/661	21-12-2020	Materiais diversos e m	0,00	690,72
512031580FA FERC	512031580	Centro Comercial da C	02	Curto Prazo	FA FERC 1636	21-12-2020	Materiais diversos para	0,00	191,80
512031580FT 27827	512031580	Cristiano Ricardo Corti	02	Curto Prazo	FT 27827A	20-12-2020	Gastos rodoviário	0,00	71,19



A Junta de Freguesia não possuía empréstimos a 31 de dezembro de 2020.

### **Ativo financeiro:**

A 31 de Dezembro esta Autarquia possuía receitas por cobrar que ascendiam o valor de 4.687,24 euros.

Lançamento	Data	Descrição	Nº	Valor	Vencimentos	Código	Nome
1	1	Projeto ProRural - Centro Sócio Recreatif	1	2.287,24	2.287,24	064	FAP-Instituto de Financiamento da Agric
2	1	2º Tranche do Contrato Programa "Obra	2	2.400,00	2.400,00	155	Secretaria Regional dos Transportes e d
				4.687,24	4.687,24		

## **Capítulo IV**

### **Divergências e Justificativos**

#### **Divergências**

Sem nenhuma situação a acrescentar.

#### **Justificativos**

No decorrer do ano financeiro de 2020 não ocorreram imprevistos que suscitassem justificativos adicionais a acrescentar, apesar da pandemia causada pela COVID19 que condicionou o funcionamento e operacionalidade desta Autarquia.



## Capítulo V

### Nota Final

As políticas contabilísticas estão adequadas à realidade de uma estrutura do tipo autarquia local e por isso sem fins lucrativos (art.º 235º, 237º e 238 da Constituição da República Portuguesa), salientando-se que os procedimentos e controlos internos vigentes asseguram os movimentos efetuados, em relação às receitas, despesas e pagamentos (art.º 238 da Constituição da República Portuguesa e Leis 169/99 de 18 de Setembro e 5-A/2002 de 11 de Janeiro (Competências e funcionamento dos órgãos das autarquias locais) estas revogadas pela Lei 75/2013 de 12 de setembro.

As Demonstrações Financeiras relativas ao ano económico de 2020 traduzem as despesas e receitas do referido exercício económico, em relação a atividades da Junta de Freguesia.

Candelária, 11 de Maio de 2021

O Presidente da Junta

---

(João Alberto Silva Pereira)



## Caracterização da Entidade

### Identificação da Entidade

#### Endereço Postal:

**Designação:** Freguesia de Candelária  
**Morada:** Ramal da Igreja, S/N.º  
**Concelho:** PONTA DELGADA  
**N.º Identificação Fiscal:** 512033790  
**Telefone:** 296295593  
**Fax:** 296295593  
**Email:** freguesiacandelaria@hotmail.com

**Regime Financeiro:** Regime simplificado do SNC-AP

#### Número de Eleitores:

Mais de 20.000 eleitores	<input type="checkbox"/>
Mais de 10.000 e menos 20.000 eleitores	<input type="checkbox"/>
Mais de 5000 e menos 10.000 eleitores	<input type="checkbox"/>
Menos de 5000 eleitores	<input checked="" type="checkbox"/>

### Legislação

**Data da Constituição:** 18-09-1915  
**Publicado no D.R. de:** 18-09-1915 - Lei n.º 447 de 18 de Setembro

### Estrutura Organizacional

	Sim	Não
Tem órgãos de natureza consultiva:	<input type="checkbox"/>	<input checked="" type="checkbox"/>
Tem órgãos de fiscalização:	<input type="checkbox"/>	<input checked="" type="checkbox"/>
Organograma actualizado:	<input checked="" type="checkbox"/>	<input type="checkbox"/>

### Descrição Sumária das Actividades

Actividades desenvolvidas no âmbito da Lei, com vista à prossecução dos interesses próprios da população residente na respectiva circunscrição administrativa.



## Caracterização da Entidade

### Organograma

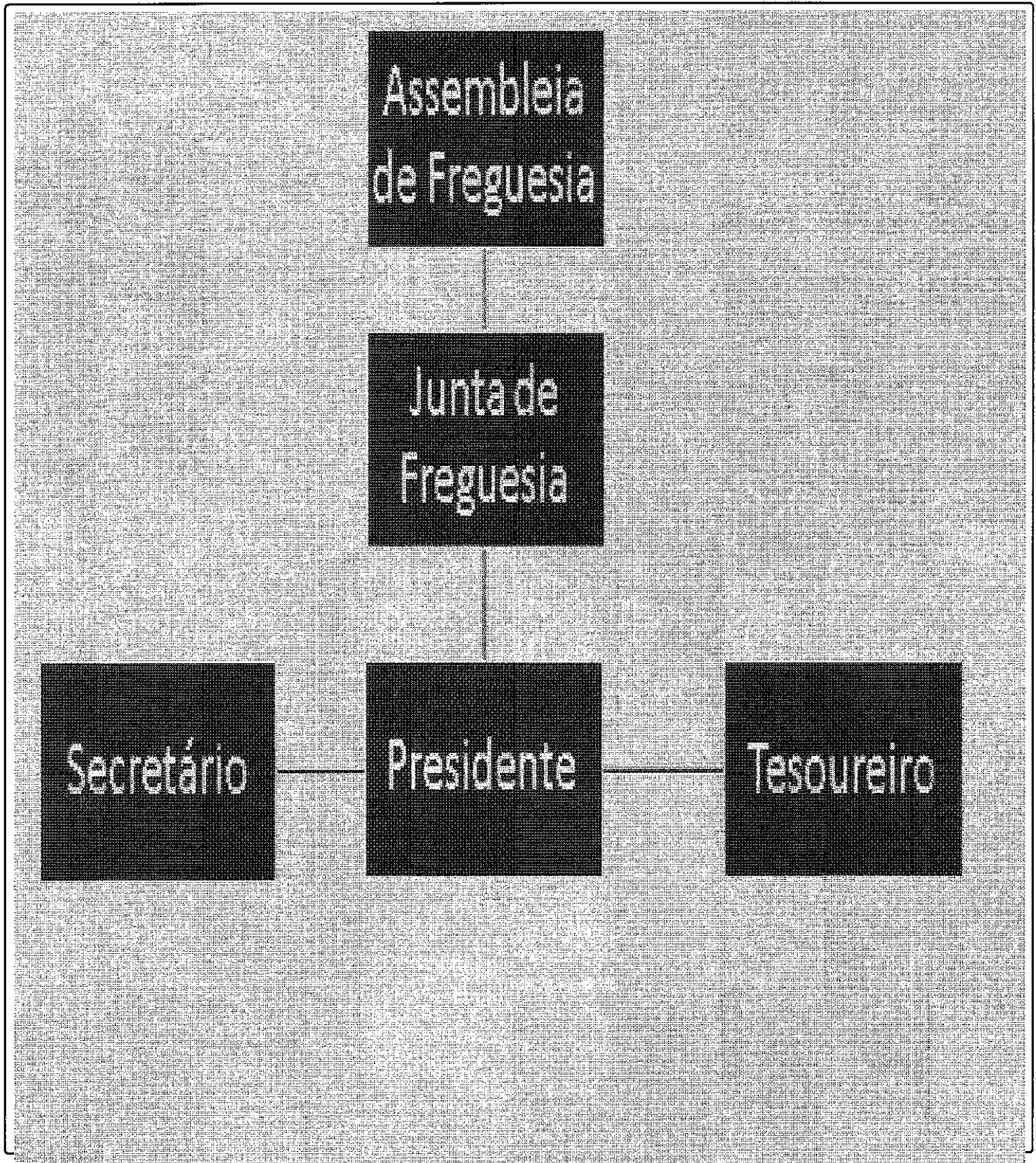



## Caracterização da Entidade

### Recursos Humanos

#### Membros do Órgão Executivo:

Presidente	João Alberto Silva Pereira
Secretária	Luisa da Graça Tavares Medeiros Simão
Tesoureiro	Nuno Filipe de Melo Fonseca

#### Membros da Assembleia de Freguesia:

N.º Elementos : 7

#### Pessoal da Autarquia:

Pessoal do Quadro :	0
Pessoal Contratado :	0
Pessoal em Regime de Tarefa ou Avença :	0

### Organização Contabilística

#### Descrição e Características do Sistema Informático:

Aplicação SNC-AP, desenvolvida pela NucleoData - Soluções Autárquicas. A contabilidade é desenvolvida conforme os pressupostos previstos no Dec.-Lei n.º 192/2015 de 11 de setembro, que aprovou o Sistema de Normalização Contabilística para as Administrações Públicas.

#### Informação Económica e Financeira:

Tipo de Informação :	Informação sobre todas as despesas realizadas e receitas arrecadadas
Periodicidade :	Trimestral
Descentralização Contabilística :	Não é efectuado qualquer registo contabilístico fora da sede

### Outra Informação

#### Regulamentos Internos e Outros Documentos Informativos:

	Data de Aprovação		Data de Alteração	
	Órgão Executivo	Órgão Deliberativo	Órgão Executivo	Órgão Deliberativo
Regulam. Cadastro e Inventário	--	--	--	--
Inventário	26-03-2015	17-04-2015	--	--
Norma de Controlo Interno	23-10-2018	23-04-2019	--	--



## Caracterização da Entidade

### Documentos Previsionais:

	Data de Aprovação	
	Orgão Executivo	Orgão Deliberativo
1. Grandes Opções do Plano		
1.1 Plano Plurianual de Investimentos	--	--
1.2 Actividades mais Relevantes da Gestão Autárquica	--	--
2. Orçamento	--	--

### Outra Informação - Tribunal de Contas

#### Acções Inspectivas:

	2020	2019	2018	2017
Inspeção Geral das Finanças	--	--	--	--
Inspeção Geral Admin. Território	--	--	--	--

#### Outros indicadores de Gestão:

	Ano	Valor
Fundo de Financiamento de Freguesias	2020	29.042,00
Investimentos Realizados no ano anterior	2019	232.107,80
Receitas Correntes	2020	108.654,73
Despesas com o Pessoal	2020	8.777,14

#### Outra Informação Considerada Relevante:

O Dirigente responsável pela área administrativa e/ou financeira

Assinatura: 

O membro do órgão executivo responsável pela área financeiro

Assinatura: 



## Demonstração de Desempenho Orçamental

RUBRICA	RECEBIMENTOS	FONTES DE FINANCIAMENTO						TOTAL	2019
		RECEITAS PRÓPRIAS	RECEITAS GERAIS	FINANC. UE	EMPR.	FUNDOS ALHEIOS			
	<b>Saldo de gerência anterior</b>							<b>21.578,28</b>	<b>0,00</b>
	Operações orçamentais							21.578,28	0,00
	Devolução do saldo oper. orçamentais								
	Recebimento do saldo devolvido por terceiras entidades							21.578,28	0,00
	Operações de tesouraria							0,00	0,00
	<b>Recíeita corrente</b>								
<b>R1</b>	<b>Recíeita fiscal</b>	<b>3 084,60</b>	<b>0,00</b>	<b>0,00</b>	<b>0,00</b>	<b>0,00</b>	<b>0,00</b>	<b>3 084,60</b>	<b>0,00</b>
R1.1	Impostos diretos	3 084,60	0,00	0,00	0,00	0,00	0,00	3 084,60	0,00
R1.2	Impostos indiretos	0,00	0,00	0,00	0,00	0,00	0,00	0,00	0,00
R2	Contribuições para sistemas de proteção social e subsistemas de saúde	0,00	0,00	0,00	0,00	0,00	0,00	0,00	0,00
R3	Taxas, multas e outras penalidades	481,59	0,00	0,00	0,00	0,00	0,00	481,59	0,00
R4	Rendimentos de propriedade	0,00	0,00	0,00	0,00	0,00	0,00	0,00	0,00
R5	<b>Transferências e subsídios correntes</b>	<b>105 088,54</b>	<b>0,00</b>	<b>0,00</b>	<b>0,00</b>	<b>0,00</b>	<b>0,00</b>	<b>105 088,54</b>	<b>0,00</b>
R5.1	<b>Transferências correntes</b>	<b>105 088,54</b>	<b>0,00</b>	<b>0,00</b>	<b>0,00</b>	<b>0,00</b>	<b>0,00</b>	<b>105 088,54</b>	<b>0,00</b>
R5.1.1	<b>Administrações públicas</b>	<b>105 088,54</b>	<b>0,00</b>	<b>0,00</b>	<b>0,00</b>	<b>0,00</b>	<b>0,00</b>	<b>105 088,54</b>	<b>0,00</b>
R5.1.1.1	Administração central-Estado	36 297,00	0,00	0,00	0,00	0,00	0,00	36 297,00	0,00
R5.1.1.2	Administração central-Outras entidades	0,00	0,00	0,00	0,00	0,00	0,00	0,00	0,00
R5.1.1.3	Segurança social	0,00	0,00	0,00	0,00	0,00	0,00	0,00	0,00
R5.1.1.4	Administração regional	2 100,00	0,00	0,00	0,00	0,00	0,00	2 100,00	0,00
R5.1.1.5	Administração local	66 691,54	0,00	0,00	0,00	0,00	0,00	66 691,54	0,00
R5.1.2	Exterior-UE	0,00	0,00	0,00	0,00	0,00	0,00	0,00	0,00
R5.1.3	Outras	0,00	0,00	0,00	0,00	0,00	0,00	0,00	0,00
R5.2	Subsídios correntes	0,00	0,00	0,00	0,00	0,00	0,00	0,00	0,00
R6	Venda de bens e serviços	0,00	0,00	0,00	0,00	0,00	0,00	0,00	0,00
R7	Outras receitas correntes	0,00	0,00	0,00	0,00	0,00	0,00	0,00	0,00
	<b>Total da Recíeita corrente</b>	<b>108 654,73</b>	<b>0,00</b>	<b>0,00</b>	<b>0,00</b>	<b>0,00</b>	<b>0,00</b>	<b>108 654,73</b>	<b>0,00</b>



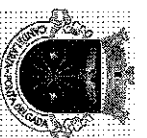

## Demonstração de Desempenho Orçamental

RUBRICA	PAGAMENTOS	FONTES DE FINANCIAMENTO						TOTAL	2019
		RECEITAS PRÓPRIAS	RECEITAS GERAIS	FINANC. UE	EMPR.	FUNDOS ALHEIOS			
<b>D1</b>	<b>Despesa corrente</b>								
	<b>Despesas com o pessoal</b>	8 777,14	0,00	0,00	0,00	0,00	0,00	8 777,14	0,00
D1.1	Remunerações certas e permanentes	8 598,00	0,00	0,00	0,00	0,00	0,00	8 598,00	0,00
D1.2	Abonos variáveis ou eventuais	179,14	0,00	0,00	0,00	0,00	0,00	179,14	0,00
D1.3	Segurança social	0,00	0,00	0,00	0,00	0,00	0,00	0,00	0,00
D2	Aquisição de bens e serviços	30 372,08	0,00	0,00	0,00	0,00	0,00	30 372,08	0,00
D3	Juros e outros encargos	0,00	0,00	0,00	0,00	0,00	0,00	0,00	0,00
<b>D4</b>	<b>Transferências e subsídios correntes</b>	26 257,86	0,00	0,00	0,00	0,00	0,00	26 257,86	0,00
D4.1	Transferências correntes	26 257,86	0,00	0,00	0,00	0,00	0,00	26 257,86	0,00
D4.1.1	Administrações públicas	8 304,96	0,00	0,00	0,00	0,00	0,00	8 304,96	0,00
D4.1.1.1	Administração central-Estado	0,00	0,00	0,00	0,00	0,00	0,00	0,00	0,00
D4.1.1.2	Administração central-Outras entidades	0,00	0,00	0,00	0,00	0,00	0,00	0,00	0,00
D4.1.1.3	Segurança social	8 304,96	0,00	0,00	0,00	0,00	0,00	8 304,96	0,00
D4.1.1.4	Administração regional	0,00	0,00	0,00	0,00	0,00	0,00	0,00	0,00
D4.1.1.5	Administração local	0,00	0,00	0,00	0,00	0,00	0,00	0,00	0,00
D4.1.2	Entidades do setor não lucrativo	11 790,00	0,00	0,00	0,00	0,00	0,00	11 790,00	0,00
D4.1.3	Famílias	5 156,79	0,00	0,00	0,00	0,00	0,00	5 156,79	0,00
D4.1.4	Outras	1 006,11	0,00	0,00	0,00	0,00	0,00	1 006,11	0,00
D4.2	Subsídios correntes	0,00	0,00	0,00	0,00	0,00	0,00	0,00	0,00
D5	Outras despesas correntes	759,46	0,00	0,00	0,00	0,00	0,00	759,46	0,00
	<b>Total da Despesa corrente</b>	66 166,54	0,00	0,00	0,00	0,00	0,00	66 166,54	0,00
	<b>Despesa de capital</b>								
D6	Aquisição de bens de capital	58 903,59	0,00	0,00	0,00	0,00	0,00	58 903,59	0,00
D7	Transferências e subsídios de capital	0,00	0,00	0,00	0,00	0,00	0,00	0,00	0,00
D7.1	Transferências de capital	0,00	0,00	0,00	0,00	0,00	0,00	0,00	0,00
D7.1.1	Administrações públicas	0,00	0,00	0,00	0,00	0,00	0,00	0,00	0,00

# Freguesia de Candalaria

## Demonstração de Desempenho Orçamental

Ano: 2020



Página 4/5

RUBRICA	PAGAMENTOS	FONTES DE FINANCIAMENTO						TOTAL	2019
		RECEITAS PRÓPRIAS	RECEITAS GERAIS	FINANC. UE	EMPR.	FUNDOS ALHEIOS	TOTAL		
D7.1.1.1	Administração central-Estado	0,00	0,00	0,00	0,00	0,00	0,00	0,00	
D7.1.1.2	Administração central-Outras entidades	0,00	0,00	0,00	0,00	0,00	0,00	0,00	
D7.1.1.3	Segurança social	0,00	0,00	0,00	0,00	0,00	0,00	0,00	
D7.1.1.4	Administração regional	0,00	0,00	0,00	0,00	0,00	0,00	0,00	
D7.1.1.5	Administração local	0,00	0,00	0,00	0,00	0,00	0,00	0,00	
D7.1.2	Entidades do setor não lucrativo	0,00	0,00	0,00	0,00	0,00	0,00	0,00	
D7.1.3	Famílias	0,00	0,00	0,00	0,00	0,00	0,00	0,00	
D7.1.4	Outras	0,00	0,00	0,00	0,00	0,00	0,00	0,00	
D7.2	Subsídios de capital	0,00	0,00	0,00	0,00	0,00	0,00	0,00	
D8	Outras despesas de capital	0,00	0,00	0,00	0,00	0,00	0,00	0,00	
	<b>Total da Despesa de capital</b>	<b>58 903,59</b>	<b>0,00</b>	<b>0,00</b>	<b>0,00</b>	<b>0,00</b>	<b>58 903,59</b>	<b>0,00</b>	
	<b>Despesa Efetiva</b>	<b>125 070,13</b>	<b>0,00</b>	<b>0,00</b>	<b>0,00</b>	<b>0,00</b>	<b>125 070,13</b>	<b>0,00</b>	
	<b>Despesa não efetiva</b>								
D10	Despesa com passivos financeiros	0,00	0,00	0,00	0,00	0,00	0,00	0,00	
D9	Despesa com ativos financeiros	0,00	0,00	0,00	0,00	0,00	0,00	0,00	
	<b>Total da Despesa não efetiva</b>	<b>0,00</b>	<b>0,00</b>	<b>0,00</b>	<b>0,00</b>	<b>0,00</b>	<b>0,00</b>	<b>0,00</b>	
	<b>Soma</b>	<b>125 070,13</b>	<b>0,00</b>	<b>0,00</b>	<b>0,00</b>	<b>0,00</b>	<b>125 070,13</b>	<b>0,00</b>	
	<b>Operações de tesouraria</b>								



**Demonstração de Desempenho Orçamental**

RUBRICA	PAGAMENTOS	FONTES DE FINANCIAMENTO					TOTAL	2019
		RECEITAS PRÓPRIAS	RECEITAS GERAIS	FINANC. UE	EMPR.	FUNDOS ALHEIOS		
<b>Saldo para a gerência seguinte</b>	Operações orgânicas Operações de tesouraria						21 775,56	0,00
							21 775,56	0,00
<b>Saldo Global</b>	Despesa primária Saldo corrente Saldo de capital Saldo primário						197,28	0,00
							125 070,13	0,00
Receita total	Despesa total						42 488,19	0,00
							-42 290,91	0,00
						197,28	0,00	
						146 845,69	0,00	
						125 070,13	0,00	



Demonstração de Execução Orçamental da Despesa

Rubrica	Descrição	Despesas por pagar de Períodos Anteriores	Previsões Corrigidas	Cativos / Descativos	Compro-missos	Obrigações	Despesas Pagas Liquidas de Reposições			Compro-missos a transferir	Obrigações por Pagar	Gran de Execução Orçamental	
							Períodos Anteriores	Período Corrente	Total			Períodos Anteriores	Período Corrente
<b>Despesa corrente</b>													
01	Antarquia	488,21	151.880,62	0,00	126.604,33	126.604,35	268,21	124.801,92	125.070,13	0,00	1.534,20	0,18 %	82,17 %
	Administração Autárquica	488,21	151.880,62	0,00	126.604,33	126.604,35	268,21	124.801,92	125.070,13	0,00	1.534,20	0,18 %	82,17 %
	Despesas com o pessoal	0,00	9.008,00	0,00	8.777,14	8.777,14	0,00	8.777,14	8.777,14	0,00	0,00	0,00 %	97,44 %
	Remunerações certas e permanentes	0,00	8.623,00	0,00	8.598,00	8.598,00	0,00	8.598,00	8.598,00	0,00	0,00	0,00 %	99,71 %
	Tributação de órgãos de soberania e membros de órgãos autárquicos	0,00	8.623,00	0,00	8.598,00	8.598,00	0,00	8.598,00	8.598,00	0,00	0,00	0,00 %	99,71 %
0101	Abonos variáveis ou eventuais	0,00	385,00	0,00	179,14	179,14	0,00	179,14	179,14	0,00	0,00	0,00 %	46,53 %
0102	Outros suplementos e prémios	0,00	385,00	0,00	179,14	179,14	0,00	179,14	179,14	0,00	0,00	0,00 %	46,53 %
010213	Senhas de presença	0,00	385,00	0,00	179,14	179,14	0,00	179,14	179,14	0,00	0,00	0,00 %	46,53 %
01021303	Aquisição de bens e serviços	0,00	41.641,63	0,00	31.399,02	31.399,02	268,21	30.103,87	30.372,08	0,00	1.026,94	0,64 %	72,29 %
02	Aquisição de bens	268,21	23.501,63	0,00	17.265,76	17.265,76	268,21	16.172,40	16.440,61	0,00	825,15	1,14 %	68,81 %
0201	Matérias-primas e subsidiárias	0,00	200,00	0,00	169,57	169,57	0,00	169,57	169,57	0,00	0,00	0,00 %	84,79 %
020101	Farmacêuticos/fertilizantes/outros	0,00	200,00	0,00	169,57	169,57	0,00	169,57	169,57	0,00	0,00	0,00 %	84,79 %
02010101	Combustíveis e lubrificantes	227,05	4.253,00	0,00	3.412,93	3.412,93	227,05	2.975,72	3.200,77	0,00	212,16	5,34 %	69,92 %
02010201	Gasolina	0,00	653,00	0,00	483,30	483,30	0,00	483,30	483,30	0,00	0,00	0,00 %	74,32 %
02010202	Gasóleo	227,05	3.300,00	0,00	2.678,77	2.678,77	227,05	2.239,56	2.466,61	0,00	212,16	6,88 %	67,87 %
02010299	Outros	0,00	300,00	0,00	248,86	248,86	0,00	248,86	248,86	0,00	0,00	0,00 %	82,95 %
020104	Limpeza e higiene	0,00	900,00	0,00	692,27	692,27	0,00	692,27	692,27	0,00	0,00	0,00 %	76,92 %
020105	Alimentação - Refeições confeccionadas	0,00	2.700,00	0,00	1.471,85	1.471,85	0,00	1.471,85	1.471,85	0,00	0,00	0,00 %	54,51 %
020106	Alimentação - Gêneros para confeccionar	0,00	2.475,00	0,00	532,81	532,81	0,00	532,81	532,81	0,00	0,00	0,00 %	21,53 %
020107	Vestuário e artigos pessoais	0,00	400,00	0,00	322,23	322,23	0,00	309,77	309,77	0,00	12,46	0,00 %	77,44 %
020108	Material de escritório	0,00	250,00	0,00	234,32	234,32	0,00	234,32	234,32	0,00	0,00	0,00 %	93,73 %
020112	Material de transporte - Peças	0,00	850,00	0,00	626,93	626,93	6,16	620,77	626,93	0,00	0,00	0,00 %	88,68 %
020114	Outro material - Peças	0,00	850,00	0,00	813,24	813,24	0,00	813,24	813,24	0,00	0,00	0,00 %	95,68 %
020115	Prémios, condecorações e ofertas	35,00	1.000,00	0,00	891,64	891,64	35,00	856,64	891,64	0,00	0,00	3,50 %	85,66 %
020117	Ferramentas e utensílios	0,00	2.700,00	0,00	2.201,16	2.201,16	0,00	2.144,73	2.144,73	0,00	56,43	0,00 %	79,43 %
020119	Artigos honoríficos e de decoração	0,00	200,00	0,00	84,72	84,72	0,00	84,72	84,72	0,00	0,00	0,00 %	42,36 %
020121	Outros bens	0,00	6.873,63	0,00	5.812,09	5.812,09	0,00	5.267,99	5.267,99	0,00	544,10	0,00 %	76,64 %
02012101	Material para a conservação de bens	0,00	1.100,00	0,00	1.059,24	1.059,24	0,00	1.059,24	1.059,24	0,00	0,00	0,00 %	72,90 %
02012102	Material para Eventos Culturais	0,00	5.773,63	0,00	4.752,85	4.752,85	0,00	4.208,75	4.208,75	0,00	544,10	0,00 %	96,29 %
0202	Aquisição de serviços	0,00	181.400,00	0,00	14.133,26	14.133,26	0,00	13.931,47	13.931,47	0,00	201,79	0,00 %	76,80 %
020201	Encargos das instalações	0,00	3.704,00	0,00	3.655,22	3.655,22	0,00	3.655,22	3.655,22	0,00	0,00	0,00 %	98,68 %
020203	Conservação de bens	0,00	3.508,00	0,00	2.040,26	2.040,26	0,00	1.880,95	1.880,95	0,00	159,31	0,00 %	53,62 %
<b>Total</b>		<b>268,21</b>	<b>39.721,63</b>	<b>0,00</b>	<b>31.738,38</b>	<b>31.738,38</b>	<b>268,21</b>	<b>30.485,71</b>	<b>30.753,92</b>	<b>0,00</b>	<b>984,46</b>	<b>0,68 %</b>	<b>76,75 %</b>



## Demonstração de Execução Orçamental da Despesa

Rubrica	Descrição	Despesas por pagar de Períodos Anteriores	Previsões Corrigidas	Cativos / Descativos	Compro- missos	Obrigações	Despesas Pagas Líquidas de Reposições			Compromissos a transferir	Obrigações por Pagar	Gran de Execução Orçamental	
							Períodos Anteriores	Período Corrente	Total			Períodos Anteriores	Período Corrente
020209	Comunicações	0,00	1.200,00	0,00	843,59	843,59	0,00	843,59	0,00	0,00	0,00 %	70,30 %	
020210	Transportes	0,00	400,00	0,00	339,03	339,03	0,00	339,03	0,00	0,00	0,00 %	84,75 %	
020211	Representação dos serviços	0,00	100,00	0,00	0,00	0,00	0,00	0,00	0,00	0,00	0,00 %	0,00 %	
020212	Seguros	0,00	1.720,61	0,00	1.702,61	1.702,61	0,00	1.702,61	0,00	0,00	0,00 %	98,99 %	
02021201	Seguros de veículos	0,00	400,00	0,00	383,35	383,35	0,00	383,35	0,00	0,00	0,00 %	95,84 %	
02021202	Seguros Acidentes de Trabalho dos Programas Ocupacionais	0,00	1.320,00	0,00	1.319,26	1.319,26	0,00	1.319,26	0,00	0,00	0,00 %	99,94 %	
020213	Deslocações e estadas	0,00	1.280,00	0,00	1.192,72	1.192,72	0,00	1.192,72	0,00	0,00	0,00 %	93,18 %	
020214	Estudos, pareceres, projectos e consultadoria	0,00	1.712,00	0,00	1.676,00	1.676,00	0,00	1.676,00	0,00	0,00	0,00 %	97,90 %	
020215	Formação	0,00	100,00	0,00	0,00	0,00	0,00	0,00	0,00	0,00	0,00 %	0,00 %	
020217	Publicidade	0,00	300,00	0,00	295,00	295,00	0,00	295,00	0,00	0,00	0,00 %	98,33 %	
020218	Vigilância e segurança	0,00	1.578,00	0,00	1.389,02	1.389,02	0,00	1.346,54	0,00	42,48	0,00 %	85,33 %	
020219	Assistência técnica	0,00	325,00	0,00	80,00	80,00	0,00	80,00	0,00	0,00	0,00 %	24,62 %	
020220	Outros trabalhos especializados	0,00	200,00	0,00	0,00	0,00	0,00	0,00	0,00	0,00	0,00 %	0,00 %	
02022001	Assistência informática	0,00	100,00	0,00	0,00	0,00	0,00	0,00	0,00	0,00	0,00 %	0,00 %	
02022099	Outros trabalhos especializados	0,00	100,00	0,00	0,00	0,00	0,00	0,00	0,00	0,00	0,00 %	0,00 %	
020224	Encargos de cobrança de receitas	0,00	100,00	0,00	77,69	77,69	0,00	77,69	0,00	0,00	0,00 %	77,69 %	
020225	Outros serviços	0,00	1.915,00	0,00	842,12	842,12	0,00	842,12	0,00	0,00	0,00 %	44,02 %	
02022501	Serviços para eventos culturais	0,00	613,00	0,00	568,62	568,62	0,00	568,62	0,00	0,00	0,00 %	92,76 %	
02022599	Outros Serviços	0,00	1.300,00	0,00	273,50	273,50	0,00	273,50	0,00	0,00	0,00 %	21,04 %	
04	Transferências correntes	0,00	35.087,37	0,00	26.433,32	26.433,32	0,00	26.257,86	0,00	175,46	0,00 %	74,84 %	
0406	Segurança social	0,00	8.442,00	0,00	8.304,96	8.304,96	0,00	8.304,96	0,00	0,00	0,00 %	98,38 %	
040602	Outras transferências	0,00	8.442,00	0,00	8.304,96	8.304,96	0,00	8.304,96	0,00	0,00	0,00 %	98,38 %	
04060201	Programas ocupacionais	0,00	8.442,00	0,00	8.304,96	8.304,96	0,00	8.304,96	0,00	0,00	0,00 %	98,38 %	
0407	Instituições sem fins lucrativos	0,00	14.640,00	0,00	11.790,00	11.790,00	0,00	11.790,00	0,00	0,00	0,00 %	80,53 %	
040701	Instituições sem fins lucrativos	0,00	14.640,00	0,00	11.790,00	11.790,00	0,00	11.790,00	0,00	0,00	0,00 %	80,53 %	
04070101	Associação Juventude Candelária	0,00	4.540,00	0,00	4.540,00	4.540,00	0,00	4.540,00	0,00	0,00	0,00 %	100,00 %	
04070102	Clube Desportivo Juventude da Candelária	0,00	2.050,00	0,00	2.050,00	2.050,00	0,00	2.050,00	0,00	0,00	0,00 %	100,00 %	
04070104	Igreja Paroquial	0,00	1.000,00	0,00	1.000,00	1.000,00	0,00	1.000,00	0,00	0,00	0,00 %	100,00 %	
04070105	Clube Desportivo da Escola Básica Integrada de Ginetes	0,00	350,00	0,00	0,00	0,00	0,00	0,00	0,00	0,00	0,00 %	0,00 %	
04070106	Banda Lira N.º Sr.ª da Escola	0,00	4.000,00	0,00	4.000,00	4.000,00	0,00	4.000,00	0,00	0,00	0,00 %	100,00 %	
04070107	Moradoms	0,00	1.800,00	0,00	0,00	0,00	0,00	0,00	0,00	0,00	0,00 %	0,00 %	
04070108	Agrupamento de Escolas dos Ginetes	0,00	200,00	0,00	200,00	200,00	0,00	200,00	0,00	0,00	0,00 %	100,00 %	
04070109	Motocross	0,00	700,00	0,00	0,00	0,00	0,00	0,00	0,00	0,00	0,00 %	0,00 %	
0408	Famílias	0,00	12.005,37	0,00	6.338,36	6.338,36	0,00	6.162,90	0,00	175,46	0,00 %	51,33 %	
	<b>Total</b>	<b>268,21</b>	<b>73.731,63</b>	<b>0,00</b>	<b>60.271,12</b>	<b>60.271,12</b>	<b>268,21</b>	<b>58.975,97</b>	<b>0,00</b>	<b>1.026,94</b>	<b>0,36 %</b>	<b>79,99 %</b>	



## Demonstração de Execução Orçamental da Despesa

Rubrica	Descrição	Despesas por pagar de Períodos Anteriores	Previsões Corrigidas	Cativos / Descativos	Compromissos	Obrigações	Despesas Pagas Líquidas de Reposições			Compromissos a transferir	Obrigações por Pagar	Grau de Execução Orçamental	
							Períodos Anteriores	Período Corrente	Total			Períodos Anteriores	Período Corrente
040802	Outras	0,00	12.005,37	0,00	6.338,36	6.338,36	0,00	6.162,90	6.162,90	0,00	175,46	0,00 %	51,33%
04080201	Programas ocupacionais	0,00	7.947,37	0,00	5.332,25	5.332,25	0,00	5.156,79	5.156,79	0,00	175,46	0,00 %	64,93%
04080202	Outras	0,00	4.058,00	0,00	1.006,11	1.006,11	0,00	1.006,11	1.006,11	0,00	0,00	0,00 %	24,79%
0408020201	Regulamento de Apoios Sociais	0,00	4.058,00	0,00	1.006,11	1.006,11	0,00	1.006,11	1.006,11	0,00	0,00	0,00 %	24,79%
06	Outras despesas correntes	0,00	1.274,00	0,00	759,46	759,46	0,00	759,46	759,46	0,00	0,00	0,00 %	59,61%
0602	Diversas	0,00	1.274,00	0,00	759,46	759,46	0,00	759,46	759,46	0,00	0,00	0,00 %	59,61%
060203	Outras	0,00	1.274,00	0,00	759,46	759,46	0,00	759,46	759,46	0,00	0,00	0,00 %	59,61%
06020304	Serviços bancários	0,00	200,00	0,00	1,28	1,28	0,00	1,28	1,28	0,00	0,00	0,00 %	0,64%
06020305	Outras	0,00	1.074,00	0,00	758,18	758,18	0,00	758,18	758,18	0,00	0,00	0,00 %	70,59%
0602030501	ANAFRE	0,00	324,00	0,00	323,67	323,67	0,00	323,67	323,67	0,00	0,00	0,00 %	99,90%
0602030502	Compensação por dispensa autárquica	0,00	650,00	0,00	434,51	434,51	0,00	434,51	434,51	0,00	0,00	0,00 %	66,83%
0602030599	Outras	0,00	100,00	0,00	0,00	0,00	0,00	0,00	0,00	0,00	0,00	0,00 %	0,00%
	<b>Despesa de capital</b>												
07	Aquisição de bens de capital	0,00	64.649,62	0,00	59.015,39	59.015,39	0,00	58.903,59	58.903,59	0,00	111,80	0,00 %	91,11%
0701	Investimentos	0,00	64.649,62	0,00	59.015,39	59.015,39	0,00	58.903,59	58.903,59	0,00	111,80	0,00 %	91,11%
070103	Edifícios	0,00	3.000,00	0,00	1.690,64	1.690,64	0,00	1.690,64	1.690,64	0,00	0,00	0,00 %	36,35%
07010307	Outros	0,00	3.000,00	0,00	1.690,64	1.690,64	0,00	1.690,64	1.690,64	0,00	0,00	0,00 %	36,35%
0701030702	Obras de conservação Casa da Fonte da Igreja	0,00	3.000,00	0,00	1.090,64	1.090,64	0,00	1.090,64	1.090,64	0,00	0,00	0,00 %	36,35%
070104	Construções diversas	0,00	58.805,62	0,00	56.115,55	56.115,55	0,00	56.003,75	56.003,75	0,00	111,80	0,00 %	95,24%
07010405	Parques e jardins	0,00	623,88	0,00	0,00	0,00	0,00	0,00	0,00	0,00	0,00	0,00 %	0,00%
0701040501	Remodelação do Jardim do Campo Redondo	0,00	623,88	0,00	0,00	0,00	0,00	0,00	0,00	0,00	0,00	0,00 %	0,00%
07010406	Instalações desportivas e recreativas	0,00	25.827,37	0,00	25.827,37	25.827,37	0,00	25.827,37	25.827,37	0,00	0,00	0,00 %	100,00%
07010412	Cemitérios	0,00	2.065,37	0,00	0,00	0,00	0,00	0,00	0,00	0,00	0,00	0,00 %	0,00%
07010413	Outros	0,00	30.289,00	0,00	30.288,18	30.288,18	0,00	30.176,38	30.176,38	0,00	111,80	0,00 %	99,63%
0701041301	Requalificação de Espaços Públicos	0,00	30.289,00	0,00	30.288,18	30.288,18	0,00	30.176,38	30.176,38	0,00	111,80	0,00 %	99,63%
070111	Ferramentas e utensílios	0,00	2.844,00	0,00	1.809,20	1.809,20	0,00	1.809,20	1.809,20	0,00	0,00	0,00 %	63,61%
11	Outras despesas de capital	0,00	220,00	0,00	220,00	220,00	0,00	0,00	0,00	0,00	220,00	0,00 %	0,00%
1102	Diversas	0,00	220,00	0,00	220,00	220,00	0,00	0,00	0,00	0,00	220,00	0,00 %	0,00%
110299	Outras	0,00	220,00	0,00	220,00	220,00	0,00	0,00	0,00	0,00	220,00	0,00 %	0,00%
11029902	Acordo de Colaboração na execução de obras recuperação de 3 prédios	0,00	220,00	0,00	220,00	220,00	0,00	0,00	0,00	0,00	220,00	0,00 %	0,00%
	<b>Total</b>	<b>438,21</b>	<b>151.880,62</b>	<b>0,00</b>	<b>126.604,33</b>	<b>126.604,33</b>	<b>268,21</b>	<b>124.580,92</b>	<b>125.070,13</b>	<b>0,00</b>	<b>1.534,28</b>	<b>0,18 %</b>	<b>82,17 %</b>



Demonstração de Execução Orçamental da Receita

Rubrica	Descrição	Previsões Corrigidas	Receitas por cobrar de Períodos Anteriores	Receitas Líquidas	Liquidações Anuladas	Receitas Cobradas Brutas	Reembolsos e Restituições		Receitas cobradas líquidas			Receitas por cobrar no final do período	Grau de Execução Orçamental		
							Emitidos	Pagos	Períodos Anteriores	Período Corrente	Total		Períodos Anteriores	Período Corrente	
<b>Receita corrente</b>															
01	Impostos directos	3.084,60	0,00	3.084,60	0,00	3.084,60	0,00	0,00	0,00	3.084,60	3.084,60	0,00	0,00 %	100,00 %	
0102	Outros	3.084,60	0,00	3.084,60	0,00	3.084,60	0,00	0,00	0,00	3.084,60	3.084,60	0,00	0,00 %	100,00 %	
010202	Imposto municipal sobre imóveis	3.084,60	0,00	3.084,60	0,00	3.084,60	0,00	0,00	0,00	3.084,60	3.084,60	0,00	0,00 %	100,00 %	
04	Taxas, multas e outras penalidades	551,59	0,00	481,59	0,00	481,59	0,00	0,00	0,00	481,59	481,59	0,00	0,00 %	87,31 %	
0401	Taxas	551,59	0,00	481,59	0,00	481,59	0,00	0,00	0,00	481,59	481,59	0,00	0,00 %	87,31 %	
040123	Taxas específicas das autarquias locais	551,59	0,00	481,59	0,00	481,59	0,00	0,00	0,00	481,59	481,59	0,00	0,00 %	87,31 %	
04012304	Cartões	80,00	0,00	10,00	0,00	10,00	0,00	0,00	0,00	10,00	10,00	0,00	0,00 %	12,50 %	
04012399	Outras	471,59	0,00	471,59	0,00	471,59	0,00	0,00	0,00	471,59	471,59	0,00	0,00 %	100,00 %	
06	Transferências correntes	471,59	0,00	471,59	0,00	471,59	0,00	0,00	0,00	471,59	471,59	0,00	0,00 %	100,00 %	
0603	Administração central	105.088,54	0,00	105.088,54	0,00	105.088,54	0,00	0,00	0,00	105.088,54	105.088,54	0,00	0,00 %	99,73 %	
060301	Estado	36.297,00	0,00	36.297,00	0,00	36.297,00	0,00	0,00	0,00	36.297,00	36.297,00	0,00	0,00 %	100,00 %	
06030104	Fundo de Financiamento das Freguesias	36.297,00	0,00	36.297,00	0,00	36.297,00	0,00	0,00	0,00	36.297,00	36.297,00	0,00	0,00 %	100,00 %	
06030105	Art.38º nº8 da Lei nº73/2013	29.042,00	0,00	29.042,00	0,00	29.042,00	0,00	0,00	0,00	29.042,00	29.042,00	0,00	0,00 %	100,00 %	
0604	Administração regional	7.255,00	0,00	7.255,00	0,00	7.255,00	0,00	0,00	0,00	7.255,00	7.255,00	0,00	0,00 %	100,00 %	
060401	Região Autónoma dos Açores	2.100,00	0,00	2.100,00	0,00	2.100,00	0,00	0,00	0,00	2.100,00	2.100,00	0,00	0,00 %	100,00 %	
06040101	Direção Regional do Ambiente	2.100,00	0,00	2.100,00	0,00	2.100,00	0,00	0,00	0,00	2.100,00	2.100,00	0,00	0,00 %	100,00 %	
0604010101	Limpeza de Ribeiras, resíduos sólidos, e operações biodiversidade	2.100,00	0,00	2.100,00	0,00	2.100,00	0,00	0,00	0,00	2.100,00	2.100,00	0,00	0,00 %	100,00 %	
0605	Administração local	66.691,54	0,00	66.691,54	0,00	66.691,54	0,00	0,00	0,00	66.691,54	66.691,54	0,00	0,00 %	99,61 %	
060502	Região Autónoma dos Açores	66.691,54	0,00	66.691,54	0,00	66.691,54	0,00	0,00	0,00	66.691,54	66.691,54	0,00	0,00 %	99,61 %	
06050201	Municípios	66.691,54	0,00	66.691,54	0,00	66.691,54	0,00	0,00	0,00	66.691,54	66.691,54	0,00	0,00 %	99,61 %	
0605020101	CMFP - Contrato Interadministrativo de Delegação de Competências	56.021,10	0,00	56.021,10	0,00	56.021,10	0,00	0,00	0,00	56.021,10	56.021,10	0,00	0,00 %	100,00 %	
0605020102	CMFP - Acordo de Execução de Delegação de Competências	10.641,60	0,00	10.641,60	0,00	10.641,60	0,00	0,00	0,00	10.641,60	10.641,60	0,00	0,00 %	100,00 %	
0605020103	CMFP - Apoio às Festas de Espírito Santo/Correio Etnográfico	231,13	0,00	0,00	0,00	0,00	0,00	0,00	0,00	0,00	0,00	0,00	0,00 %	0,00 %	
0605020104	CMFP - Recenseamento Eleitoral	60,00	0,00	28,84	0,00	28,84	0,00	0,00	0,00	28,84	28,84	0,00	0,00 %	48,07 %	
<b>Receita de capital</b>															
09	Venda de bens de investimento	1.200,00	0,00	1.200,00	0,00	1.200,00	0,00	0,00	0,00	1.200,00	1.200,00	0,00	0,00 %	100,00 %	
0901	Terrenos	1.200,00	0,00	1.200,00	0,00	1.200,00	0,00	0,00	0,00	1.200,00	1.200,00	0,00	0,00 %	100,00 %	
090110	Famílias	1.200,00	0,00	1.200,00	0,00	1.200,00	0,00	0,00	0,00	1.200,00	1.200,00	0,00	0,00 %	100,00 %	
09011001	Concessão de Sepulturas	1.200,00	0,00	1.200,00	0,00	1.200,00	0,00	0,00	0,00	1.200,00	1.200,00	0,00	0,00 %	100,00 %	
10	Transferências de capital	19.687,24	0,00	15.000,00	0,00	15.000,00	0,00	0,00	0,00	15.000,00	15.000,00	4.687,24	0,00 %	76,19 %	
<b>Total</b>		110.188,52	0,00	109.854,73	0,00	109.854,73	0,00	0,00	0,00	109.854,73	109.854,73	4.687,24	0,00 %	99,70 %	



## Demonstração de Execução Orçamental da Receita

Rubrica	Descrição	Previsões Corrigidas	Receitas por cobrar de Períodos Anteriores	Receitas Líquidas	Liquidações Anuladas	Receitas Cobradas Brutas	Reembolsos e Restituições		Receitas cobradas líquidas			Receitas por cobrar no final do período	Gran de Execução Orçamental	
							Emittidos	Pagos	Períodos Anteriores	Período Corrente	Total		Períodos Anteriores	Período Corrente
1003	Administração central	2.289,00	2.287,24	0,00	0,00	0,00	0,00	0,00	0,00	0,00	0,00	2.287,24	0,00 %	0,00 %
100307	Estado - Participação comunitária em projectos co-financiados	2.289,00	2.287,24	0,00	0,00	0,00	0,00	0,00	0,00	0,00	0,00	2.287,24	0,00 %	0,00 %
10030701	IFAP - PRORURAL + - 7.2.1-PEADER-000885	2.289,00	2.287,24	0,00	0,00	0,00	0,00	0,00	0,00	0,00	0,00	2.287,24	0,00 %	0,00 %
1004	Administração regional	17.400,00	2.400,00	15.000,00	0,00	15.000,00	0,00	0,00	0,00	15.000,00	0,00	2.400,00	0,00 %	86,21 %
100401	Região Autónoma dos Açores	17.400,00	2.400,00	15.000,00	0,00	15.000,00	0,00	0,00	0,00	15.000,00	0,00	2.400,00	0,00 %	86,21 %
10040102	Secretaria Regional dos Transportes e Obras Públicas	17.400,00	2.400,00	15.000,00	0,00	15.000,00	0,00	0,00	0,00	15.000,00	0,00	2.400,00	0,00 %	86,21 %
1004010201	Obras de Reabilitação de Espaços Públicos - Jardim Camo	2.400,00	2.400,00	0,00	0,00	0,00	0,00	0,00	0,00	0,00	0,00	2.400,00	0,00 %	0,00 %
1004010202	Redondo e Imbrível	15.000,00	0,00	15.000,00	0,00	15.000,00	0,00	0,00	0,00	15.000,00	0,00	0,00	0,00 %	100,00 %
15	Requalificação de espaços públicos	426,02	0,00	412,68	0,00	412,68	0,00	0,00	0,00	412,68	0,00	0,00	0,00 %	96,87 %
1501	Reposições não abaidas nos pagamentos	426,02	0,00	412,68	0,00	412,68	0,00	0,00	0,00	412,68	0,00	0,00	0,00 %	96,87 %
150101	Reposições não abaidas nos pagamentos	426,02	0,00	412,68	0,00	412,68	0,00	0,00	0,00	412,68	0,00	0,00	0,00 %	96,87 %
16	Saldo da gerência anterior	21.578,28	0,00	21.578,28	0,00	21.578,28	0,00	0,00	0,00	21.578,28	0,00	0,00	0,00 %	100,00 %
1601	Saldo orçamental	21.578,28	0,00	21.578,28	0,00	21.578,28	0,00	0,00	0,00	21.578,28	0,00	0,00	0,00 %	100,00 %
160101	Na posse do serviço	21.578,28	0,00	21.578,28	0,00	21.578,28	0,00	0,00	0,00	21.578,28	0,00	0,00	0,00 %	100,00 %
	<b>Total</b>	<b>151.890,62</b>	<b>4.687,24</b>	<b>146.845,69</b>	<b>0,00</b>	<b>146.845,69</b>	<b>0,00</b>	<b>0,00</b>	<b>0,00</b>	<b>146.845,69</b>	<b>146.845,69</b>	<b>4.687,24</b>	<b>0,00 %</b>	<b>96,68 %</b>

## Demonstração de Execução Orçamental da Receita



Rubrica	Descrição	Previsões Corrigidas	Receitas por cobrar de Períodos Anteriores	Receitas Líquidas	Liquidações Anuladas	Receitas Cobradas Brutas	Reembolsos e Restituições		Receitas cobradas líquidas			Receitas por cobrar no final do período	Gran de Execução Orçamental		
							Entidades	Pagos	Períodos Anteriores	Período Corrente	Total		Períodos Anteriores	Período Corrente	
<b>R1</b>	<b>Receita corrente</b>														
R1.1	Receita fiscal	3.084,60	0,00	3.084,60	0,00 €	3.084,60	0,00	0,00	0,00	3.084,60	3.084,60	0,00	0,00 %	100,00 %	
R1.1.1	Impostos diretos	3.084,60	0,00	3.084,60	0,00 €	3.084,60	0,00	0,00	0,00	3.084,60	3.084,60	0,00	0,00 %	100,00 %	
R1.2	Impostos indiretos	0,00	0,00	0,00	0,00 €	0,00	0,00	0,00	0,00	0,00	0,00	0,00	0,00 %	0,00 %	
R2	Contribuições para sistemas de proteção social e subsistemas de saúde	0,00	0,00	0,00	0,00 €	0,00	0,00	0,00	0,00	0,00	0,00	0,00	0,00 %	0,00 %	
R3	Taxas, multas e outras penalidades	551,59	0,00	481,59	0,00 €	481,59	0,00	0,00	0,00	481,59	481,59	0,00	0,00 %	87,31 %	
R4	Rendimentos de propriedade	0,00	0,00	0,00	0,00 €	0,00	0,00	0,00	0,00	0,00	0,00	0,00	0,00 %	0,00 %	
R5	Transferências e subsídios correntes	105.352,13	0,00	105.088,54	0,00 €	105.088,54	0,00	0,00	0,00	105.088,54	105.088,54	0,00	0,00 %	99,75 %	
R5.1	Transferências correntes	105.352,13	0,00	105.088,54	0,00 €	105.088,54	0,00	0,00	0,00	105.088,54	105.088,54	0,00	0,00 %	99,75 %	
R5.1.1	Administrações públicas	105.352,13	0,00	105.088,54	0,00 €	105.088,54	0,00	0,00	0,00	105.088,54	105.088,54	0,00	0,00 %	99,75 %	
R5.1.1.1	Administração central-Estado	36.297,00	0,00	36.297,00	0,00 €	36.297,00	0,00	0,00	0,00	36.297,00	36.297,00	0,00	0,00 %	100,00 %	
R5.1.1.2	Administração central-Outras entidades	0,00	0,00	0,00	0,00 €	0,00	0,00	0,00	0,00	0,00	0,00	0,00	0,00 %	0,00 %	
R5.1.1.3	Segurança social	0,00	0,00	0,00	0,00 €	0,00	0,00	0,00	0,00	0,00	0,00	0,00	0,00 %	0,00 %	
R5.1.1.4	Administração regional	2.100,00	0,00	2.100,00	0,00 €	2.100,00	0,00	0,00	0,00	2.100,00	2.100,00	0,00	0,00 %	100,00 %	
R5.1.1.5	Administração local	66.951,13	0,00	66.691,54	0,00 €	66.691,54	0,00	0,00	0,00	66.691,54	66.691,54	0,00	0,00 %	99,51 %	
R5.1.2	Exterior-UE	0,00	0,00	0,00	0,00 €	0,00	0,00	0,00	0,00	0,00	0,00	0,00	0,00 %	0,00 %	
R5.1.3	Outras	0,00	0,00	0,00	0,00 €	0,00	0,00	0,00	0,00	0,00	0,00	0,00	0,00 %	0,00 %	
R5.2	Subsídios correntes	0,00	0,00	0,00	0,00 €	0,00	0,00	0,00	0,00	0,00	0,00	0,00	0,00 %	0,00 %	
R6	Venda de bens e serviços	0,00	0,00	0,00	0,00 €	0,00	0,00	0,00	0,00	0,00	0,00	0,00	0,00 %	0,00 %	
R7	Outras receitas correntes	0,00	0,00	0,00	0,00 €	0,00	0,00	0,00	0,00	0,00	0,00	0,00	0,00 %	0,00 %	
	<b>Receta de capital</b>														
R8	Venda de bens de investimento	1.200,00	0,00	1.200,00	0,00 €	1.200,00	0,00	0,00	0,00	1.200,00	1.200,00	0,00	0,00 %	100,00 %	
R9	Transferências e subsídios de capital	19.688,00	4.687,24	15.000,00	0,00 €	15.000,00	0,00	0,00	0,00	15.000,00	15.000,00	4.687,24	0,00 %	76,19 %	
R9.1	Transferências de capital	19.688,00	4.687,24	15.000,00	0,00 €	15.000,00	0,00	0,00	0,00	15.000,00	15.000,00	4.687,24	0,00 %	76,19 %	
R9.1.1	Administrações públicas	19.688,00	4.687,24	15.000,00	0,00 €	15.000,00	0,00	0,00	0,00	15.000,00	15.000,00	4.687,24	0,00 %	76,19 %	
R9.1.1.1	Administração central-Estado	2.288,00	2.287,24	0,00	0,00 €	0,00	0,00	0,00	0,00	0,00	0,00	2.287,24	0,00 %	0,00 %	
R9.1.1.2	Administração central-Outras entidades	0,00	0,00	0,00	0,00 €	0,00	0,00	0,00	0,00	0,00	0,00	0,00	0,00 %	0,00 %	
R9.1.1.3	Segurança social	0,00	0,00	0,00	0,00 €	0,00	0,00	0,00	0,00	0,00	0,00	0,00	0,00 %	0,00 %	
R9.1.1.4	Administração regional	17.400,00	2.400,00	15.000,00	0,00 €	15.000,00	0,00	0,00	0,00	15.000,00	15.000,00	2.400,00	0,00 %	86,21 %	
R9.1.1.5	Administração local	0,00	0,00	0,00	0,00 €	0,00	0,00	0,00	0,00	0,00	0,00	0,00	0,00 %	0,00 %	
R9.1.2	Exterior-UE	0,00	0,00	0,00	0,00 €	0,00	0,00	0,00	0,00	0,00	0,00	0,00	0,00 %	0,00 %	
R9.1.3	Outras	0,00	0,00	0,00	0,00 €	0,00	0,00	0,00	0,00	0,00	0,00	0,00	0,00 %	0,00 %	
R9.2	Subsídios de capital	0,00	0,00	0,00	0,00 €	0,00	0,00	0,00	0,00	0,00	0,00	0,00	0,00 %	0,00 %	
R10	Outras receitas de capital	0,00	0,00	0,00	0,00 €	0,00	0,00	0,00	0,00	0,00	0,00	0,00	0,00 %	0,00 %	
	<b>Total</b>	<b>129.876,52</b>	<b>4.687,24</b>	<b>124.854,73</b>	<b>0,00</b>	<b>124.854,73</b>	<b>0,00</b>	<b>0,00</b>	<b>0,00</b>	<b>124.854,73</b>	<b>124.854,73</b>	<b>4.687,24</b>	<b>0,00 %</b>	<b>96,13 %</b>	

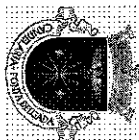

Demonstração de Execução Orçamental da Receita

Rubrica	Descrição	Previsões Corrigidas	Receitas por cobrar de Períodos Anteriores	Receitas Liquidadas	Liquidações Anuladas	Receitas Cobradas Brutas	Reembolsos e Restituições		Receitas cobradas líquidas			Receitas por cobrar no final do período	Grau de Execução Orçamental	
							Limitados	Pagos	Períodos Anteriores	Período Corrente	Total		Períodos Anteriores	Período Corrente
R11	Reposições não abtidas aos pagamentos	426,02	0,00	412,68	0,00 €	412,68	0,00	0,00	0,00	0,00	412,68	0,00	0,00 %	96,87 %
R12	Receita com ativos financeiros	0,00	0,00	0,00	0,00 €	0,00	0,00	0,00	0,00	0,00	0,00	0,00	0,00 %	0,00 %
R13	Receita com passivos financeiros	0,00	0,00	0,00	0,00 €	0,00	0,00	0,00	0,00	0,00	0,00	0,00	0,00 %	0,00 %
R14	Saldo da gestão anterior - operações orçamentais	21.578,28	0,00	21.578,28	0,00 €	21.578,28	0,00	0,00	0,00	21.578,28	21.578,28	0,00	0,00 %	100,00 %
<b>Total</b>		<b>151.890,62</b>	<b>4.687,24</b>	<b>146.845,69</b>	<b>0,00</b>	<b>146.845,69</b>	<b>0,00</b>	<b>0,00</b>	<b>0,00</b>	<b>146.845,69</b>	<b>146.845,69</b>	<b>4.687,24</b>	<b>0,00 %</b>	<b>96,68 %</b>

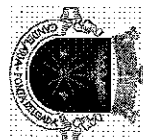

Demonstração de Execução Orçamental da Despesa

Rubrica	Descrição	Despesas por pagar de Períodos Anteriores	Revisões Corrigidas	Cativos / Descativos	Compro-missos	Obrigações	Despesas Pagas Líquidas de Reposições			Compromissos a transferir	Obrigações por Pagar	Gran de Execução Orçamental				
							Períodos Anteriores	Período Corrente	Total			Períodos Anteriores	Período Corrente			
<b>D1</b>	<b>Despesa corrente</b>															
D1.1	Despesas com o pessoal	0,00	9.008,00	0,00	8.777,14	8.777,14	0,00	8.777,14	8.777,14	0,00	0,00	0,00%	97,44%			
D1.1.1	Remunerações correntes e permanentes	0,00	8.623,00	0,00	8.598,00	8.598,00	0,00	8.598,00	8.598,00	0,00	0,00%	0,00%	99,71%			
D1.2	Abonos variáveis ou eventuais	0,00	385,00	0,00	179,14	179,14	0,00	179,14	179,14	0,00	0,00%	0,00%	46,53%			
D1.3	Segurança social	0,00	0,00	0,00	0,00	0,00	0,00	0,00	0,00	0,00	0,00%	0,00%	0,00%			
D2	Aquisição de bens e serviços	268,21	41.641,63	0,00	31.399,02	31.399,02	268,21	30.103,87	30.372,08	0,00	1.026,94	0,64%	72,29%			
D3	Juros e outros encargos	0,00	0,00	0,00	0,00	0,00	0,00	0,00	0,00	0,00	0,00	0,00%	0,00%			
D4	Transferências e subsídios correntes	0,00	34.737,37	0,00	26.433,32	26.433,32	0,00	26.257,86	26.257,86	0,00	175,46	0,00%	75,89%			
D4.1	Transferências e subsídios correntes	0,00	34.737,37	0,00	26.433,32	26.433,32	0,00	26.257,86	26.257,86	0,00	175,46	0,00%	75,89%			
D4.1.1	Administrações públicas	0,00	8.442,00	0,00	8.304,96	8.304,96	0,00	8.304,96	8.304,96	0,00	0,00	0,00%	98,38%			
D4.1.1.1	Administração central-Estado	0,00	0,00	0,00	0,00	0,00	0,00	0,00	0,00	0,00	0,00	0,00%	0,00%			
D4.1.1.2	Administração central-Outras entidades	0,00	0,00	0,00	0,00	0,00	0,00	0,00	0,00	0,00	0,00	0,00%	0,00%			
D4.1.1.3	Segurança social	0,00	8.442,00	0,00	8.304,96	8.304,96	0,00	8.304,96	8.304,96	0,00	0,00	0,00%	98,38%			
D4.1.1.4	Administração regional	0,00	0,00	0,00	0,00	0,00	0,00	0,00	0,00	0,00	0,00	0,00%	0,00%			
D4.1.1.5	Administração local	0,00	0,00	0,00	0,00	0,00	0,00	0,00	0,00	0,00	0,00	0,00%	0,00%			
D4.1.2	Entidades do setor não lucrativo	0,00	14.290,00	0,00	11.790,00	11.790,00	0,00	11.790,00	11.790,00	0,00	0,00	0,00%	82,51%			
D4.1.3	Famílias	0,00	7.947,37	0,00	5.332,25	5.332,25	0,00	5.156,79	5.156,79	0,00	175,46	0,00%	64,89%			
D4.1.4	Outras	0,00	4.058,00	0,00	1.006,11	1.006,11	0,00	1.006,11	1.006,11	0,00	0,00	0,00%	24,79%			
D4.2	Subsídios correntes	0,00	0,00	0,00	0,00	0,00	0,00	0,00	0,00	0,00	0,00	0,00%	0,00%			
D5	Outras despesas correntes	0,00	1.274,00	0,00	759,46	759,46	0,00	759,46	759,46	0,00	0,00	0,00%	59,61%			
	<b>Despesa de capital</b>															
D6	Aquisição de bens de capital	0,00	64.649,62	0,00	59.015,39	59.015,39	0,00	58.903,59	58.903,59	0,00	111,80	0,00%	91,11%			
D7	Transferências e subsídios de capital	0,00	350,00	0,00	0,00	0,00	0,00	0,00	0,00	0,00	0,00	0,00%	0,00%			
D7.1	Transferências de capital	0,00	350,00	0,00	0,00	0,00	0,00	0,00	0,00	0,00	0,00	0,00%	0,00%			
D7.1.1	Administrações públicas	0,00	0,00	0,00	0,00	0,00	0,00	0,00	0,00	0,00	0,00	0,00%	0,00%			
D7.1.1.1	Administração central-Estado	0,00	0,00	0,00	0,00	0,00	0,00	0,00	0,00	0,00	0,00	0,00%	0,00%			
D7.1.1.2	Administração central-Outras entidades	0,00	0,00	0,00	0,00	0,00	0,00	0,00	0,00	0,00	0,00	0,00%	0,00%			
D7.1.1.3	Segurança social	0,00	0,00	0,00	0,00	0,00	0,00	0,00	0,00	0,00	0,00	0,00%	0,00%			
D7.1.1.4	Administração regional	0,00	0,00	0,00	0,00	0,00	0,00	0,00	0,00	0,00	0,00	0,00%	0,00%			
D7.1.1.5	Administração local	0,00	0,00	0,00	0,00	0,00	0,00	0,00	0,00	0,00	0,00	0,00%	0,00%			
D7.1.2	Entidades do setor não lucrativo	0,00	350,00	0,00	0,00	0,00	0,00	0,00	0,00	0,00	0,00	0,00%	0,00%			
D7.1.3	Famílias	0,00	0,00	0,00	0,00	0,00	0,00	0,00	0,00	0,00	0,00	0,00%	0,00%			
D7.1.4	Outras	0,00	0,00	0,00	0,00	0,00	0,00	0,00	0,00	0,00	0,00	0,00%	0,00%			
D7.2	Subsídios de capital	0,00	0,00	0,00	0,00	0,00	0,00	0,00	0,00	0,00	0,00	0,00%	0,00%			
D8	Outras despesas de capital	220,00	220,00	0,00	220,00	220,00	0,00	0,00	0,00	0,00	220,00	0,00%	0,00%			
	<b>Total</b>	<b>488,21</b>	<b>151.880,62</b>	<b>0,00</b>	<b>126.604,33</b>	<b>126.604,33</b>	<b>268,21</b>	<b>124.801,92</b>	<b>125.070,13</b>	<b>0,00</b>	<b>1.534,20</b>	<b>0,18%</b>	<b>82,17%</b>			



Demonstração de Execução Orçamental da Despesa

Rubrica	Descrição	Despesas por pagar de Períodos Anteriores	Previsões Corrigidas	Cativos / Descativos	Compromissos	Obrigações	Despesas Pagas Líquidas de Reposições			Compromissos a transferir	Obrigações por Pagar	Gran de Execução Orçamental	
							Períodos Anteriores	Período Corrente	Total			Períodos Anteriores	Período Corrente
D9	Despesa com ativos financeiros	0,00	0,00	0,00	0,00	0,00	0,00	0,00	0,00	0,00	0,00 %	0,00 %	
D10	Despesa com passivos financeiros	0,00	0,00	0,00	0,00	0,00	0,00	0,00	0,00	0,00	0,00 %	0,00 %	
	<b>Total</b>	<b>488,21</b>	<b>151.880,62</b>	<b>0,00</b>	<b>126.604,33</b>	<b>126.604,33</b>	<b>268,21</b>	<b>124.801,92</b>	<b>125.070,13</b>	<b>0,00</b>	<b>1.534,20</b>	<b>0,18 %</b>	<b>82,17 %</b>

## Dividas a Terceiros

Ano: 2020



Página 1/1

Identificador	NIF Fornecedor	Designação do Fornecedor	Classificação económica	Caracterização	Contrato/Fatura	Data Documento	Descrição	Divida no inicio	Divida no fim	NIF Estrangeiro?
143419048RT RR 2018/5	143419048	Carlos Manuel Medeiros Ponte	11	Médio e Longo Prazo	PT RR 2018/5	31-05-2020	Serviços prestados nas 3 casas habitação degradada (pagu parcial 2018)	0,00	220,00	
202749975Programa CTT'S	202749975	Valter Manuel Aguiar Sousa	04	Médio e Longo Prazo	Programa CTT'S	23-09-2020	Programa CTT'S - Diferencial pago ao funcionário, referente ao subsídio de férias	0,00	71,69	
202749975Programa CTT'S	202749975	Valter Manuel Aguiar Sousa	04	Médio e Longo Prazo	Programa CTT'S	17-12-2020	Programa CTT'S - Diferencial pago ao funcionário, referente a dezembro	0,00	22,25	
202749975Programa CTT'S	202749975	Valter Manuel Aguiar Sousa	04	Médio e Longo Prazo	Programa CTT'S	30-12-2020	Programa CTT'S - Diferencial pago ao funcionário, referente ao subsídio de Natal	0,00	71,69	
122610156PPrograma SEI	122610156	Jorge Alberto do Carmo Moniz Medeiros	04	Médio e Longo Prazo	Programa SEI	18-12-2020	Programa SEI - Diferencial pago ao funcionário, referente a dezembro	0,00	7,56	
197037666PPrograma SEI	197037666	Luis Alberto Costa Chavão	04	Médio e Longo Prazo	Programa SEI	17-12-2020	Programa SEI - Diferencial pago ao funcionário, referente a dezembro	0,00	2,27	
505760320FT 200/095483	505760320	Securtas Direct Portugal	02	Médio e Longo Prazo	FT 200/095483	01-08-2020	Instalação de alarme KIT 3G Portugal - Contrato nº 642506, para o edifício da <del>Associação de Freguesia</del>	0,00	42,48	
207528110FR 23	207528110	Leonel Jorge Medeiros Silva	02	Médio e Longo Prazo	FR 23	16-07-2020	Reparação da Betoneira	0,00	12,69	
512025320FT 20FTV1/2003140	512025320	Cooperativa Agrícola Santa Luzia, CRL	02	Médio e Longo Prazo	TT 20FTV1/2003140	16-11-2020	Botas dunlop vik	0,00	12,46	
512025320FT 20FTV1/2003215	512025320	Cooperativa Agrícola Santa Luzia, CRL	02	Médio e Longo Prazo	PT 20FTV1/2003215	23-11-2020	Pto de nylon 3,0mm	0,00	56,43	
512093792FT 27745/A	512093792	Cisanto Ricardo Correia Viveiros, S.U.	02	Médio e Longo Prazo	PT 27745/A	03-12-2020	Gasoleo rodoviário	0,00	72,14	
512093792FT 27793/A	512093792	Cisanto Ricardo Correia Viveiros, S.U.	02	Médio e Longo Prazo	PT 27793/A	17-12-2020	Gasoleo rodoviário	0,00	68,83	
515590240FA 2020/661	515590240	Socilumen - Sociedade de Iluminação e Eleticidade, Lda.	02	Médio e Longo Prazo	FA 2020/661	21-12-2020	Materiais diversos e mo de obra para o Trilvo Cha Largo da Cruz	0,00	690,72	
512091550FA FERC /1636	512091550	Centro Comercial da Candelária, Lda -Remando J.S.	07	Médio e Longo Prazo	FA FERC /1636	21-12-2020	Materiais diversos para os Jardins	0,00	111,80	
512093792FT 27827/A	512093792	Cisanto Ricardo Correia Viveiros, S.U.	02	Médio e Longo Prazo	PT 27827/A	28-12-2020	Gasoleo rodoviário	0,00	71,19	
<b>T o t a l</b>								<b>0,00</b>	<b>1.534,20</b>	

Emprestimos

Tipo	Cementização	Data	Parcelas	Anos	Nº de parcelas	Data	Capital		Taxas de juros			Encargos de juros		Divida		Observações	
							Contratado	Utilizado	Índice	Anual	Amortização	Juros	Total	Juros de mora	Vencidos e inadimplidos		J de juros

(Processado por computador) Limite de endividamento 2.394,20

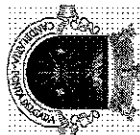

Execução Anual do Plano Plurianual de Investimentos

Objetivo	Nº do Projeto	Designação do Projeto	Classificação Orçamental		Forma de Realização	Fonte de Financiamento				Datas		Montante Previsto			Montante Executado			Nível de Execução Financeira Anual %	Nível de Execução Financeira Global %	
			Orgânica	Económica		RG	RP	UE	EMPR	Início	Fim	Ano	Anos Seguintes	Total	Anos Anteriores	Ano	Total			
1	2018	Funções gerais	0103	0701030702	E	0,00	100,00	0,00	0,00	0,00	01-01-2018	31-12-2021	4.897,00	6.000,00	10.897,00	2.712,58	2.899,84	5.612,42	59,22	41,24
1	2018	Obras de Conservação Casa da Fonte da Igreja	0103	0701030702	E	0,00	100,00	0,00	0,00	0,00	01-01-2018	31-12-2021	3.000,00	6.000,00	9.000,00	0,00	1.090,64	1.090,64	36,35	12,12
1	2018	Aquisição de Ferramentas	0103	070111	O	0,00	100,00	0,00	0,00	0,00	01-01-2018	31-12-2021	1.897,00	0,00	1.897,00	2.712,58	1.809,20	4.521,78	93,37	98,10
2	2018	Funções sociais	0103	0701040501	E	0,00	100,00	0,00	0,00	0,00	01-01-2018	31-12-2021	59.490,62	0,00	59.490,62	908,88	56.005,75	56.912,63	94,14	94,23
2	2018	Renovação do Jardim do Canto Redondo	0103	07010412	A	0,00	100,00	0,00	0,00	0,00	01-01-2019	31-12-2021	623,88	0,00	623,88	908,88	0,00	908,88	0,00	59,30
2	2019	Cenário	0103	07010406	O	0,00	100,00	0,00	0,00	0,00	01-01-2020	31-12-2021	2.862,37	0,00	2.862,37	0,00	0,00	0,00	0,00	0,00
2	2020	Complexo Desportivo	0103	070104301	O	0,00	100,00	0,00	0,00	0,00	01-01-2020	31-12-2021	25.827,37	0,00	25.827,37	0,00	25.827,37	25.827,37	100,00	100,00
2	2020	Requalificação de Espaços Públicos da Freguesia	0103	0701041301	O	0,00	100,00	0,00	0,00	0,00	01-01-2020	31-12-2021	30.177,00	0,00	30.177,00	0,00	30.176,38	30.176,38	100,00	100,00





## Operações de Tesouraria

Código da conta		Descrição	Saldo Inicial	Recebimentos	Pagamentos	Saldo Final
Despesa	Receita					
		<b>T o t a l</b>				

**Orgão Executivo**

Em 13 de Agosto de 2021

Paulo Fonseca  
Paulo Fonseca

**Orgão Deliberativo**

Em 16 de Agosto de 2021

Luísa Ascensão Fonseca  
Luísa Ascensão Fonseca  
Luísa Ascensão Fonseca  
Paulo Fonseca  
Paulo Fonseca

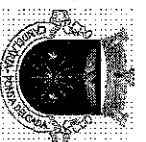

Relação nominal de responsáveis pela execução orçamental no período de relato

**Freguesia de Candélaria**

*Período de Relato: 01-01-2020 a 31-12-2020*

<i>Nome</i>	<i>Órgão / Cargo</i>	<i>Período de Responsabilidade</i>	<i>Morada</i>
João Alberto Silva Pereira	Presidente	01-01-2020 a 31-12-2020	Rua dos Albinos, 44 - 9555-018 Candélaria
Luisa da Graça Tavares Medeiros Simão	Secretária	01-01-2020 a 31-12-2020	Rua Padre Manuel Pacheco Câmara, 10 - 9555-013 Candélaria
Nuno Filipe de Melo Fonseca	Tesoureiro	01-01-2020 a 31-12-2020	Rua do Pico, 134 - 9555-022 Candélaria



**SÍNTESE DAS RECONCILIAÇÕES BANCÁRIAS**

Instituição bancária		Saldo em 31/12/2020	Saldo contabilístico	Observações
Banco	Nº de conta			
CA	3120087.003	0,00	0,00	
BPI	5182820	22.131,18	21.775,56	
		<b>TOTAL</b>	21.775,56	

O Dirigente responsável pela área administrativa e/ou financeira

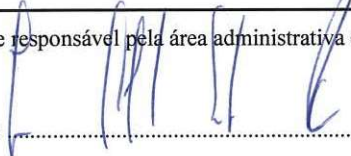
Assinatura: 

O membro do executivo responsável pela área pelouro financeiro

Assinatura: 

Na coluna a) indicar o valor do saldo constante do extracto bancário à data de 31/12/  
 Na coluna b) a importância constante do Resumo Diário de Tesouraria  
 Na coluna c) indicar para cada conta, consoante a situação, um dos seguintes códigos:  
 (1) Reconciliação efectuada e justificadas as divergências  
 (2) Reconciliação efectuada mas não justificada a divergência de...  
 (3) Reconciliação não efectuada



**Fluxos de Caixa**

Recebimentos			Pagamentos		
Saldo da Gerência Anterior		21.578,28	Despesas Orçamentais		125.070,13
Execução Orçamental	21.578,28		Correntes	66.166,54	
Operações de Tesouraria	0,00		Capital	58.903,59	
Receitas Orçamentais		125.267,41	Operações de Tesouraria		0,00
Correntes	108.654,73		Saldo para a Gerência Seguinte		21.775,56
Capital	16.612,68		Execução Orçamental	21.775,56	
Operações de Tesouraria		0,00	Operações de Tesouraria	0,00	
Total		146.845,69	Total		146.845,69

**Contas de Ordem**

Saldo da Gerência Anterior		0,00	Garantias e cauções accionadas		0,00
Garantias e cauções	0,00		Garantias e cauções devolvidas		0,00
Recibos para cobrança	0,00		Receita virtual cobrada		0,00
Garantias e cauções prestadas		0,00	Receita virtual anulada		0,00
Receita virtual liquidada		0,00	Saldo para a Gerência Seguinte		0,00
			Garantias e cauções	0,00	
			Recibos para cobrança	0,00	
Total		0,00	Total		0,00

**Orgão Executivo**  
 Em 13 de Maio de 2021

**Orgão Deliberativo**  
 Em 26 de Maio de 2021